

ANSICHT

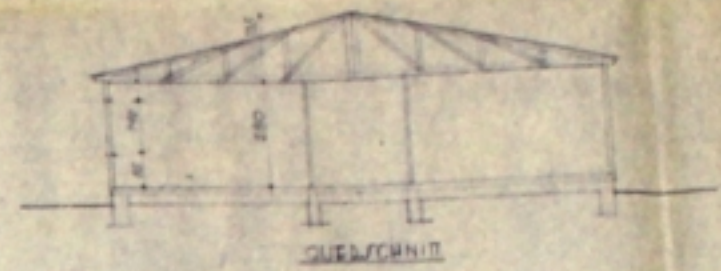

QUERSCHNITT

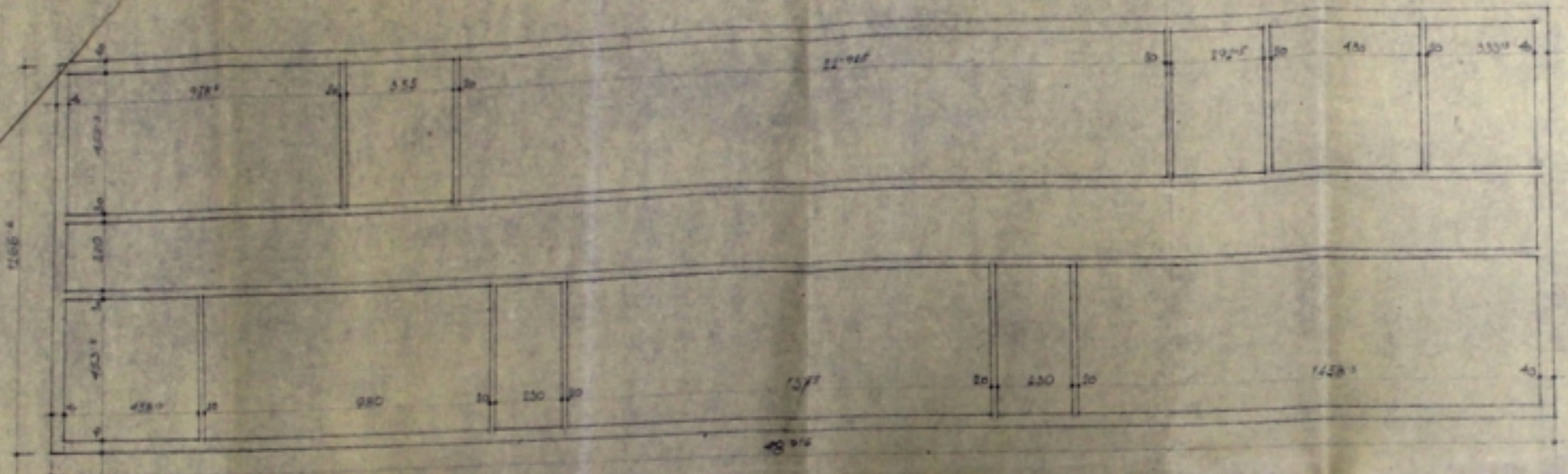

GRUNDRISS

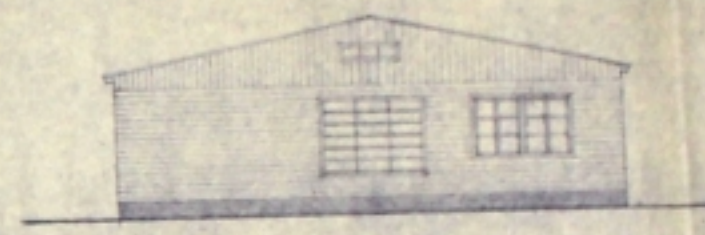

SEITENSICHT

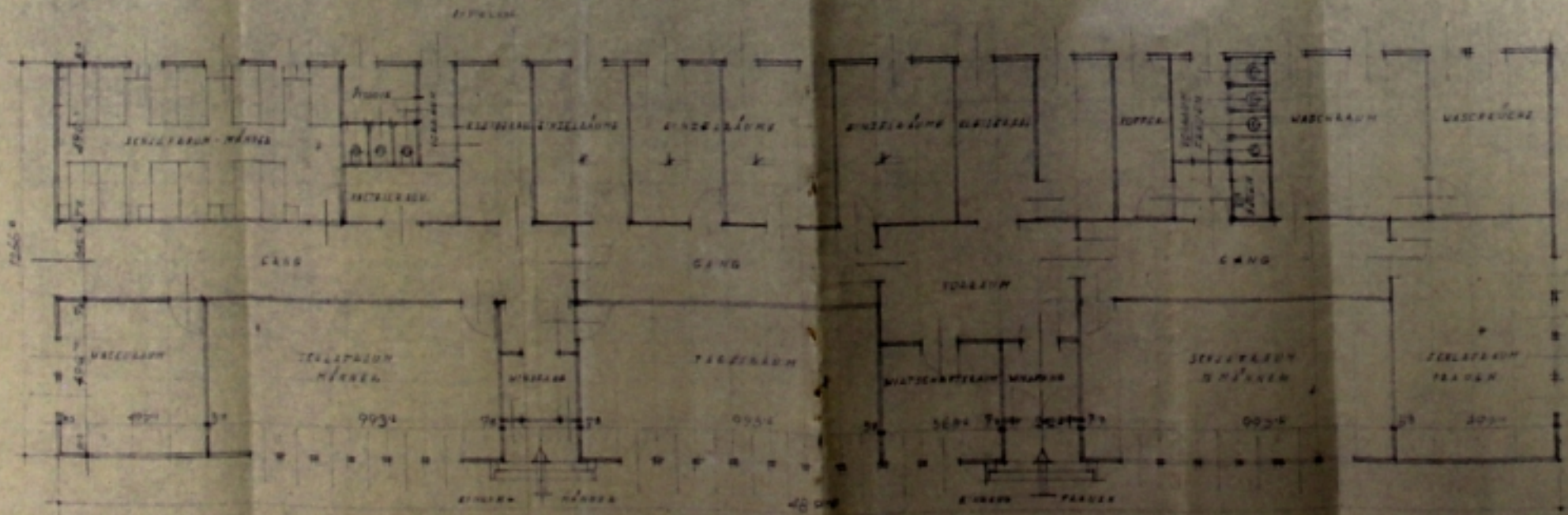
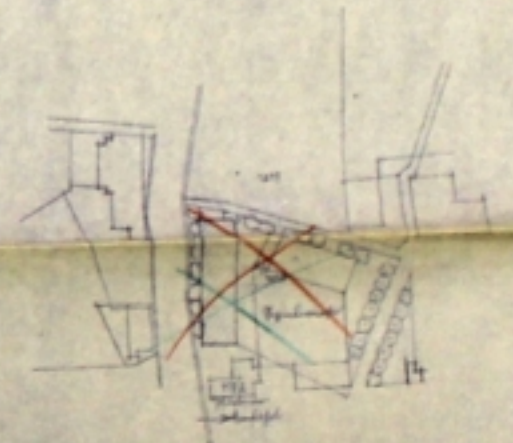

LAGERPLAN

Handwritten note: Die im Grundriss ist die Anordnung der Maschinen zu entnehmen.

Samptätlich geprüft!
 Geprüft am 17. September 1912
 Der Direktor des Reichsanstalts
 Dr. Hoffmann



Genehmigt: ^{LAGERPLAN 1. 1912}
 Zum Bau des Textilfabrik
 Geplant, den 11. September 1912
 Der Kontrolleur
 G. A.
Handwritten signature: Schulz



MÄNNISCHE HOLZINDUSTRIE
 GEORG BARTHEL u. Co. RAITZ / Zwickau /
 PLAN FÜR DIE ERRICHTUNG EINES UNTERBUNDT-
 BARACKS DER VEREINIGTEN TEXTILWEBER U. H.
 BARTHEL u. Co. GABERSDORF / TRAUTENAU /
 GABERSDORF 1250 x 48 m.
 MAßSTAB 1:100

Blatt 1
 Georg Barthel & Co.
 1250 x 48 m. (Blatt)

Stempelprüfung geprüft.
 Nachtrag vom 1. April 1913
 Der Direktor des Reichsanstalts
 Dr. Hoffmann

